

1. IDENTIFIKACIJA - PEDIGRE - POREKLO - ISKLJUČENJE			Broj kartona:
Ime / br:	Datum rođenja:	ID broj:	
Datum nabavke: _____ Nabavljeno od: _____ Cena: _____			
Datum isključenja: _____ Kupac: _____ Cena: _____			
Razlog: _____			

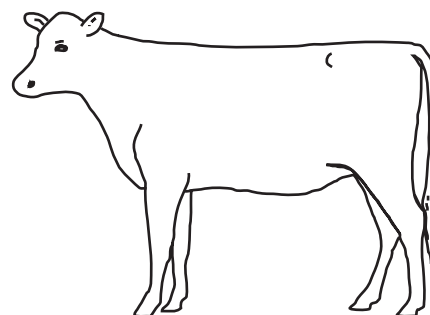
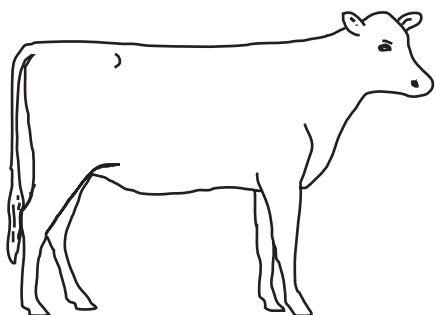

Otac	Ime/HB: ID broj:	}	Otac	Ime/HB: ID broj:
			Majka	Ime: ID broj:
Majka	Ime/br: ID broj:	}	Otac	Ime/HB: ID broj:
			Majka	Ime: ID broj:

2. UZGOJNO REPRODUKTIVNI PODACI														
Porođaj		Tele		Estrus		Estrus i osemenjavanje				DPE*	DPO*	SP*	IO*	IT*
#	Datum	Pol / Težina	Ime/broj	1	2	1	2	3	4					
0	Uzgoj junice →			Datum										
				Bik										
1				Datum										
				Bik										
2				Datum										
				Bik										
3				Datum										
				Bik										
4				Datum										
				Bik										
5				Datum										
				Bik										
6				Datum										
				Bik										

*DPE = dani do prvog estrusa; DPO = dana do prvog osemenjavanja; SP = servis period; IO = indeks osemenjavanja; IT = interval teljenja

3. ZDRAVSTVENI STATUS TELETA

Datum	Bolest/Vakcinacija	Tretman
_____	_____	_____
_____	_____	_____
_____	_____	_____
_____	_____	_____

4. REPRODUKTIVNO-ZDRAVSTVENI STATUS

Datum	Simptom/Problem	Tretman	Cena
_____	_____	_____	_____
_____	_____	_____	_____
_____	_____	_____	_____
_____	_____	_____	_____
_____	_____	_____	_____

Porođajni problemi

Porođaj broj					
1	2	3	4	5	6

Ostalo

Težina porođaja* (1 do 5)

Mlečna groznica (D ili N)

Zaostala posteljica (D ili N)

Edem vimena (D ili N)

Mastitisi u laktaciji i zasušenju

Datum	Četvrt				Tretman	Cena
	Prednja		Zadnja			
	L	D	L	D		
_____					_____	_____
_____					_____	_____
_____					_____	_____
_____					_____	_____
_____					_____	_____

Ostali problemi:

Ketoza

Sindrom masne jetre

Dislokacija abomasusa

Datum

Datum

Datum

Datum

Datum

5. PROIZVODNI PODACI

Laktacija #	Kg	% masti	% prot	kg masti	kg prot	Trajanje
1	_____	_____	_____	_____	_____	_____
2	_____	_____	_____	_____	_____	_____
3	_____	_____	_____	_____	_____	_____
4	_____	_____	_____	_____	_____	_____
5	_____	_____	_____	_____	_____	_____
6	_____	_____	_____	_____	_____	_____

* Skala 1 to 5: 1 = lako (bez povlačenja); 2 = blago povlačenje; 3 = jako povlačenje; 4 = korišćenje porođajnih uređaja; 5 = carski rez